



การไฟฟ้าส่วนภูมิภาค  
PROVINCIAL ELECTRICITY AUTHORITY

## วิทยุขอตัดไฟ

เลขที่ ก.๓ พทท. (กป) ๓๒๑/๖๗  
วันที่ ๒๐ พฤษภาคม ๒๕๖๗  
ชื่อผู้รับ นายพิพัฒน์ พิชิตสุวรรณชล ตำแหน่ง อ.ก.ป.บ.(ก๓)  
ชื่อผู้ส่ง นายสุรวดี บุญนาค ตำแหน่ง ผจก.กฟส.พนมทวน

ด้วยการไฟฟ้า พนมทวน จะขอตัดไฟเพื่อปฏิบัติงานในระบบจำหน่ายแรงสูง/สถานีไฟฟ้า ตามแผนผัง  
สังเขปแนบ จำนวน ๑ แผ่น ดังนี้

ที่	ฟีดเดอร์	วัน/เดือน/ปี	ตั้งแต่เวลา	ถึงเวลา	ลักษณะงานที่ปฏิบัติ และบริเวณที่ปฏิบัติงาน	จาก	ถึง	ผู้ควบคุม งาน
๑	PTU10	๒๕ พ.ค.๖๗	๐๙.๐๐ น.	๑๗.๐๐ น.	ปักเสา ๑๒.๒๐ ม. จำนวน ๖๐ ต้น บ้านดอนเจดีย์ ถึง บ้านหนองแก	PTU10S-13 ท้ายบ้านดอน เจดีย์	PTU10S-14 บ้านกำนันจิว	นายอนุชา ชำนาญเรือ

พื้นที่ที่มีผู้ใช้ไฟได้รับผลกระทบ(ไฟดับ) ๘๖ ราย

ผู้ประสานงานการดับไฟ ชื่อ นายอนุชา ชำนาญเรือ ตำแหน่ง ผ.ก.ป. โทร. ๐๘๔-๓๑๖๒๐๑๘

๑.  มีสายเคเบิลใยแก้วนำแสง ๑.๑  มีโอกาสชำรุด ๑.๒  ไม่มีโอกาสชำรุด  
๒.  ไม่มีสายเคเบิลใยแก้วนำแสง

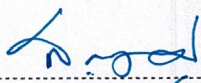
ลงชื่อ   
( นายสุรวดี บุญนาค )  
ตำแหน่ง ผจก.กฟส.พนมทวน

### สำหรับแผนกควบคุมการจ่ายไฟ (ผคฟ.) กฟก.๓

เรียน อ.ก.ป.บ.(ก.๓)

ผคฟ. พิจารณาแล้วเห็นควร

- อนุมัติให้ตัดไฟตามคำขอชื่อ..... ฟีดเดอร์..... จาก..... ถึง.....  
ในวันที่..... ตั้งแต่เวลา..... น. ถึง..... น. ตามใบสั่งทำสวิชชิงเลขที่.....  
 อนุมัติให้ตัดไฟตามคำขอชื่อ..... ฟีดเดอร์..... จาก..... ถึง.....  
ในวันที่..... ตั้งแต่เวลา..... น. ถึง..... น. ตามใบสั่งทำสวิชชิงเลขที่.....  
 อนุมัติให้ตัดไฟตามคำขอชื่อ..... ฟีดเดอร์..... จาก..... ถึง.....  
ในวันที่..... ตั้งแต่เวลา..... น. ถึง..... น. ตามใบสั่งทำสวิชชิงเลขที่.....  
พนักงานศูนย์ฯ นาย..... ประสานงานการขอตัดไฟกับ.....

(.....)

### สำหรับผู้อนุมัติ

ที่ ก.๓ กปบ.(คฟ.)  
เรียน ผจก.....  
อก.ว.ว.(ก.๓)

ขั้นตอนการสวิชชิง..... แผ่น  
แผนผังแนบ..... แผ่น

อนุมัติ และแจ้ง จป. เพื่อตรวจสอบความปลอดภัย,  
พร้อมทั้งลงข้อมูลแจ้งแผนดับไฟลงใน www.pea.co.th

ผจก.....(สถานี.....)  
เพื่อทราบ และจัดพนักงานเข้าปฏิบัติงานร่วมกับศูนย์  
นครปฐม ตั้งแต่เวลา.....น.เป็นต้นไป จนกว่างานจะแล้วเสร็จ

แผนผังวงจรต่อ

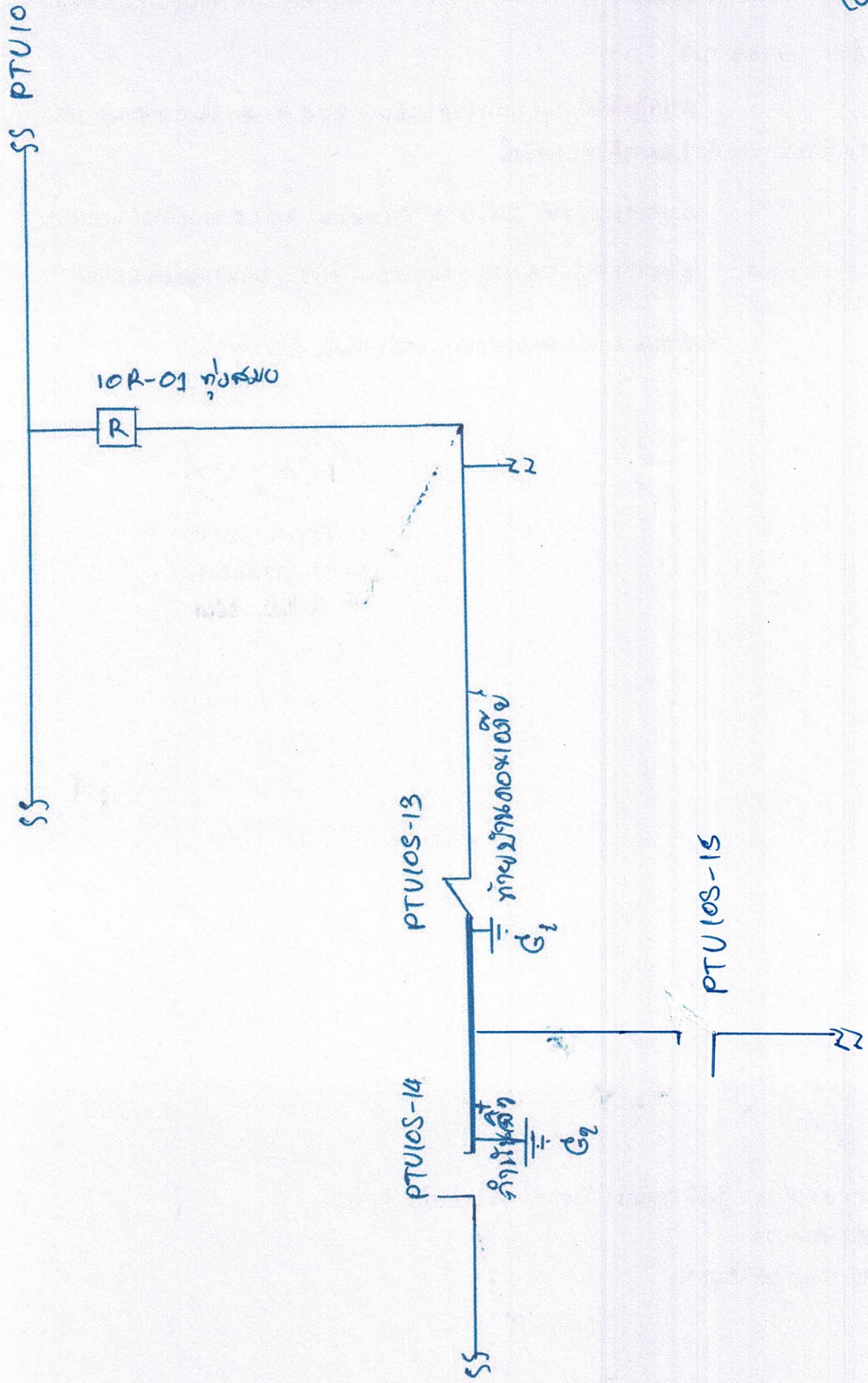

  
( นายชญา นามญเรือ )  
ช่างเทคนิค.เจ.ท.น.